

PORTÁL DZ km 0,132 větev V3
PŘÍČNÝ ŘEZ PORTÁLEM
M 1:100
PLOCHA DZ: 17 m2

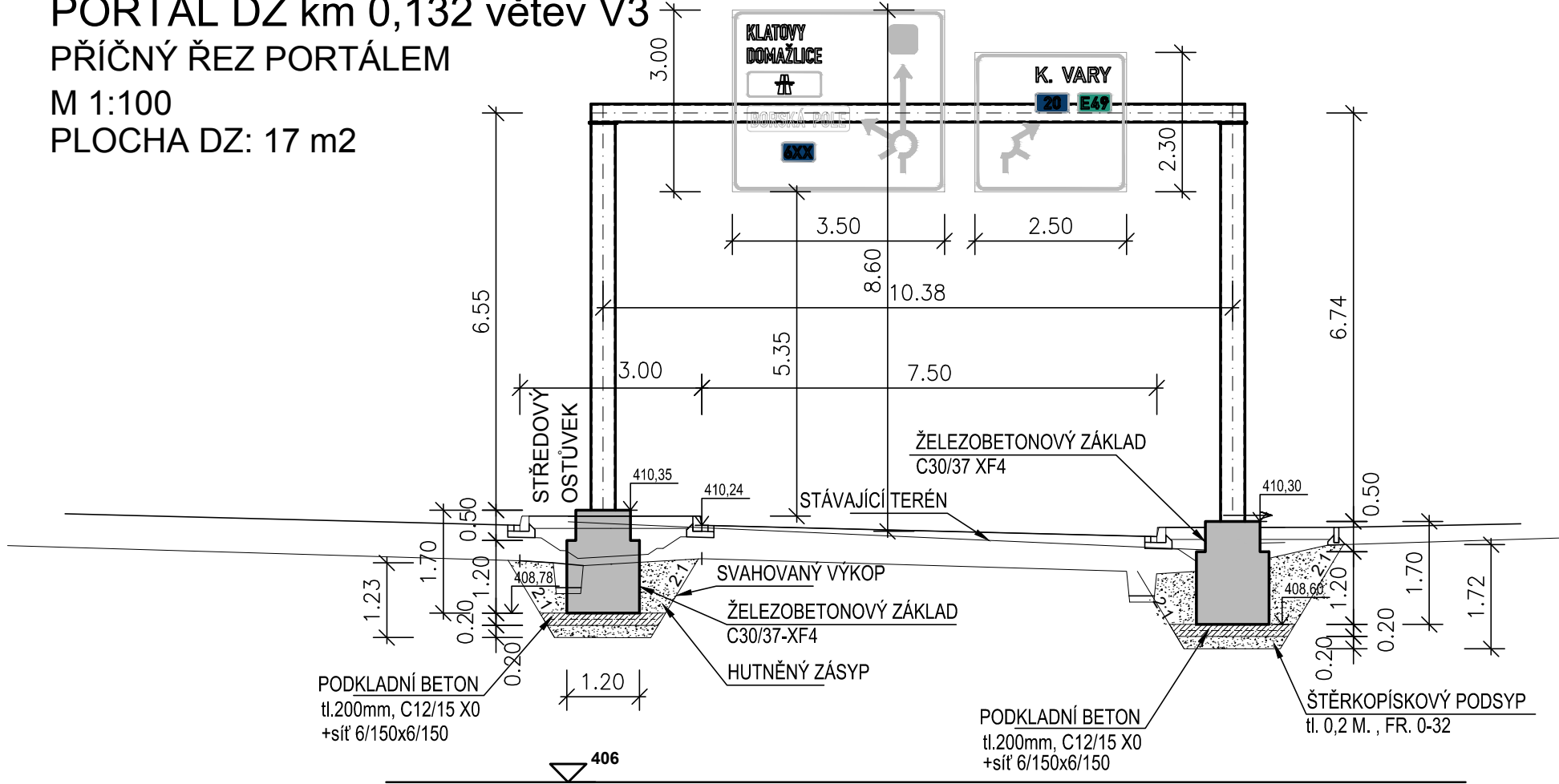

PŮDORYS PORTÁLU
M 1:100

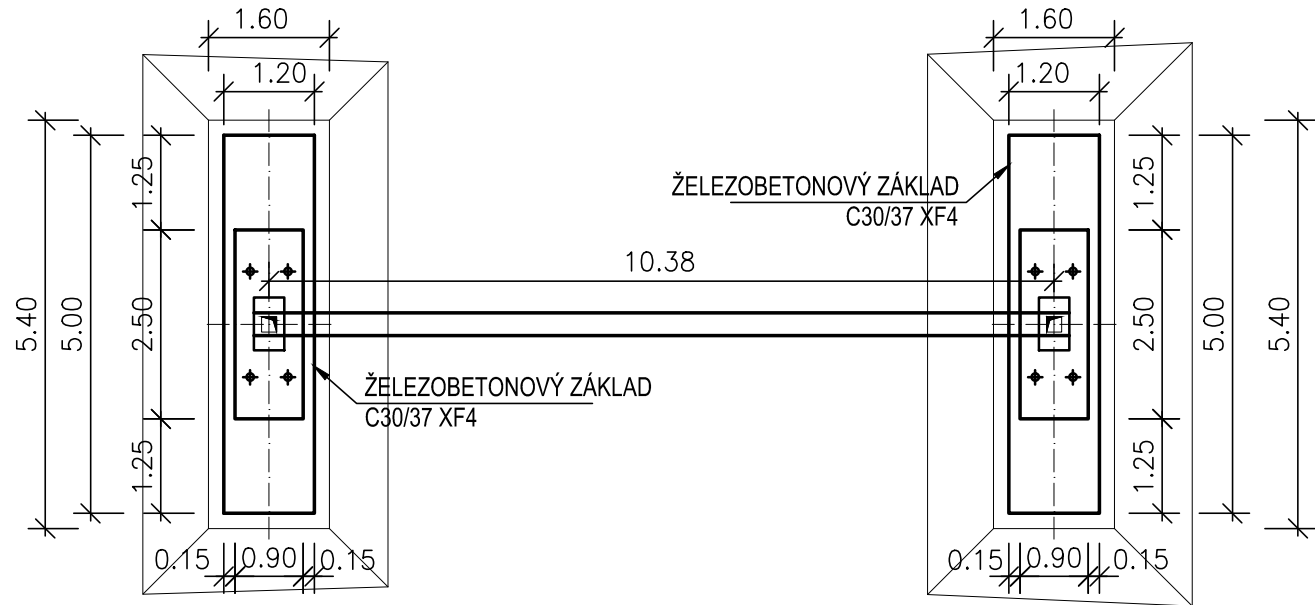

PORTÁL DZ na OK před větví V3
PŘÍČNÝ ŘEZ PORTÁLEM
M 1:100
PLOCHA DZ: 19 m2

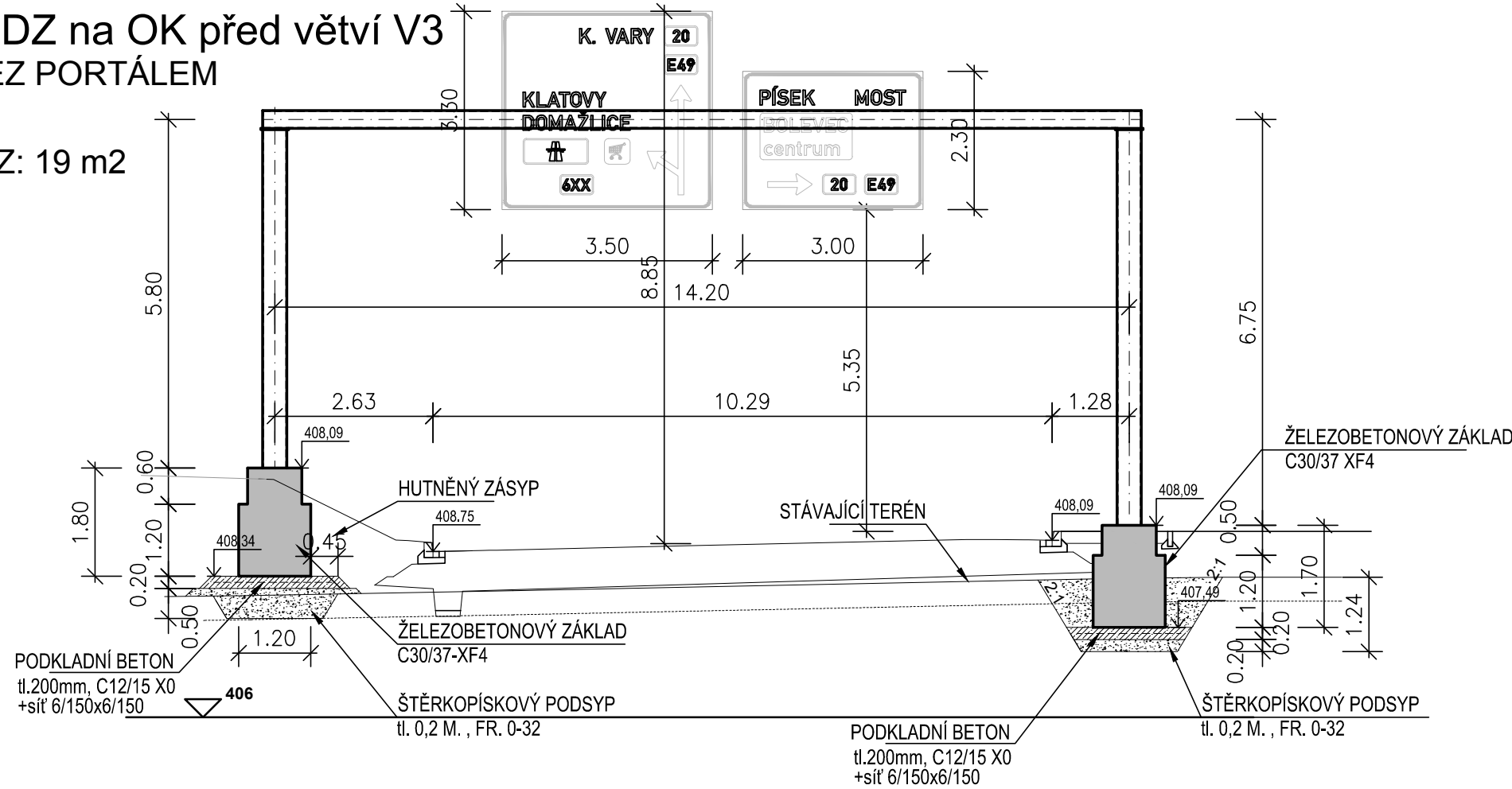

PŮDORYS PORTÁLU
M 1:100

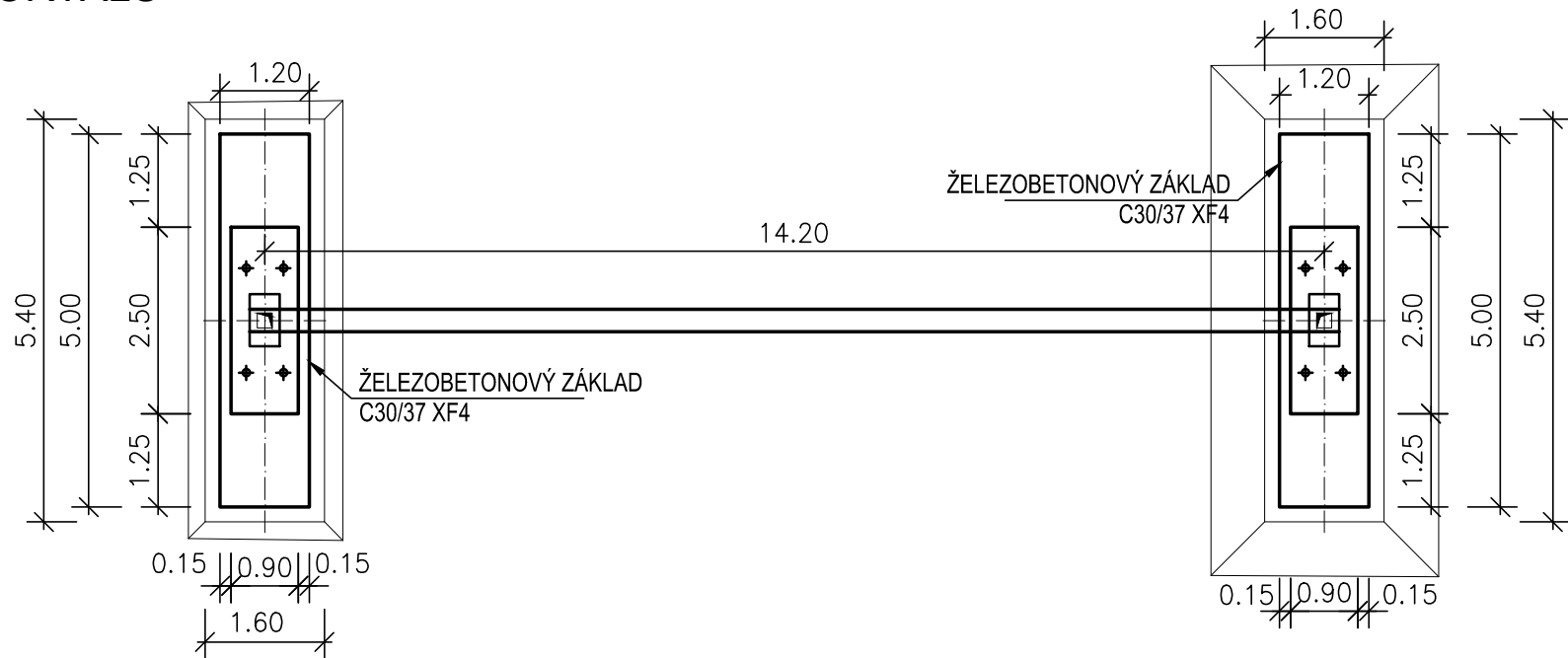

ČÁST B
SO 1101.1

Souřadnicový systém S–JTSK, Výškový systém Bpv

Hlavní inženýr projektu: Ing. Dominika URBANOVÁ Čís. zakázky: 18 240 2	Zhotovitel PD: SPRÁVCE SPOLEČNOSTI: Společnost PGP/VALBEK – MO Křimická PRAGOPROJEKT PRAGOPROJEKT, a.s., K Ryšánce 1668/16, 147 54 Praha 4	SPOLÉČNÍK SPOLEČNOSTI: Valbek Vaňurova 505/17, 460 01 Liberec
---	--	---

PRAGOPROJEKT, a.s., K Ryšánce 1668/16, 147 54 Praha 4, IČ: 45272387, www.pragoprojekt.cz, datová schránka: 4kifr54 Zpracovatelský útvar: Ateliér Praha I – K Ryšánce 1668/16, 147 54 Praha 4, Tel.: 226 066 111, E-mail: mailbox@pragoprojekt.cz			
Navrhl/vypracoval: Ing. Pavel MENER podpis:	Zodpovědný projektant: Ing. Pavel MENER podpis:	Ředitel ateliéru Praha I: Ing. Jan ZAPLETAL	Zhotovitel:
Technická kontrola: Ing. Bronislav ŠTAMBAŠKÝ podpis:			

Kraj: PLZEŇSKÝ	Čís. zakázky: 18 240 2
Místo stavby: PLZEŇ	Čís. akce: 04 473
Objednatel: ODBOR INVESTIC MAGISTRÁTU MĚSTA PLZNĚ	Datum: 09.2018
Akce: MĚSTSKÝ OKRUH, ÚSEK KŘIMICKÁ (CHEBSKÁ) - KARLOVARSKÁ V PLZNI	Formát: 4 A4
Objekt: MĚSTSKÝ OKRUH KM 2.5-5.8, DZ PRO OK	Měřítko: 1:100
Příloha: PORTÁLY DZ - STAVEBNÍ VÝKRES 1.ČÁST	Stupeň: PDPS
	Souprava: 5.